



Rue Olympe de Gougues

PLAN DE DIVISION N°3

Modifications :		
06-04-22	PLAN DE DIVISION N°2	DIV
14-10-22	PLAN DE DIVISION N°3	DIV

DEPARTEMENT DE L'ARDECHE
Commune d'ANNONAY
Section BD n°101-148
Lieu dit "La Lombardière"

32, avenue Daniel MERCIER - 07100 ANNONAY
☎ 04 75 33 04 10 ☎ 04 75 67 64 92
email : julien.geometre@wanadoo.fr

JULIEN et ASSOCIÉS

Echelle : 1/200
Dossier : 22-12533 Document réalisé par
Fichier : 12533-DIV3 B. BELLEVUE
Date du levé topographique : AVRIL 2022
Précision du levé : 1/200
Système de coordonnées RGF 93CC45
Le nivellement est rattaché au NGF Système GPS (Téris)

TOP BOR ARP DIV CAL PAR LOT EXE IMP REC

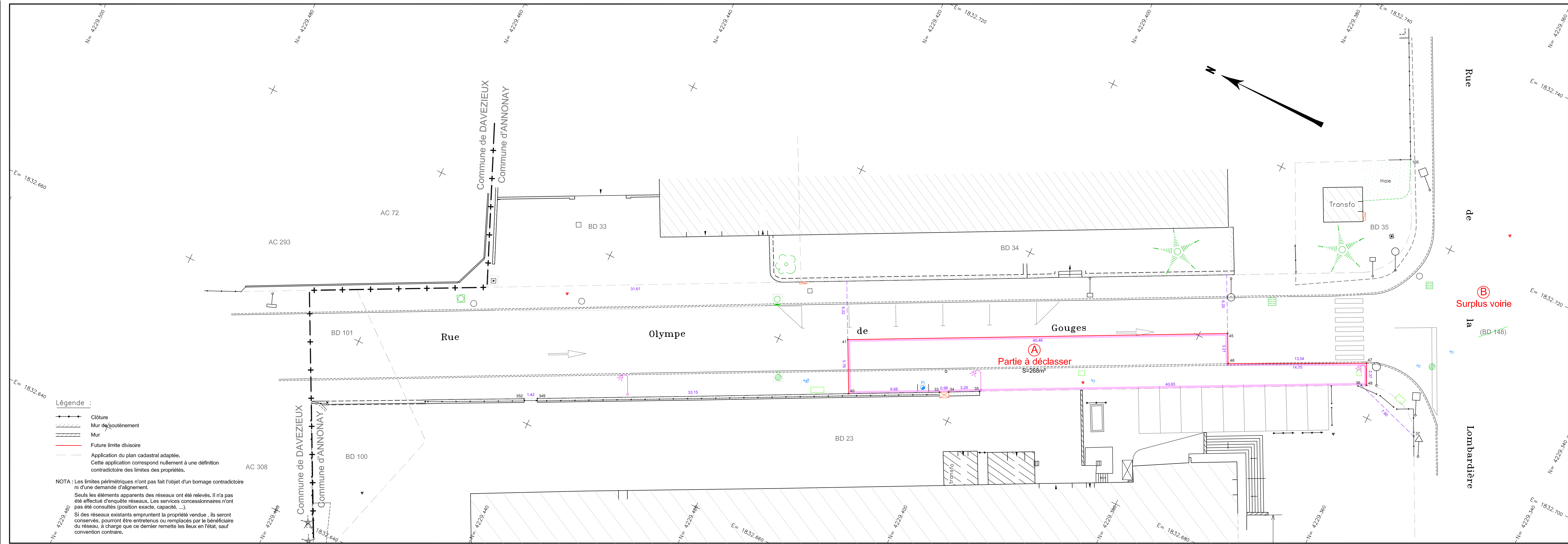

- Légende :
- Clôture
 - Mur de soutènement
 - Mur
 - Future limite divisoire
- Application du plan cadastral adaptée.
Cette application correspond nullement à une définition contradictoire des limites des propriétés.

NOTA : Les limites périmétriques n'ont pas fait l'objet d'un bornage contradictoire ni d'une demande d'alignement.
Seuls les éléments apparents des réseaux ont été relevés. Il n'a pas été effectué d'enquête réseaux. Les services concessionnaires n'ont pas été consultés (position exacte, capacité, ...).
Si des réseaux existants empruntent la propriété vendue, ils seront conservés, pourront être entretenus ou remplacés par le bénéficiaire du réseau, à charge que ce dernier remette les lieux en l'état, sauf convention contraire.